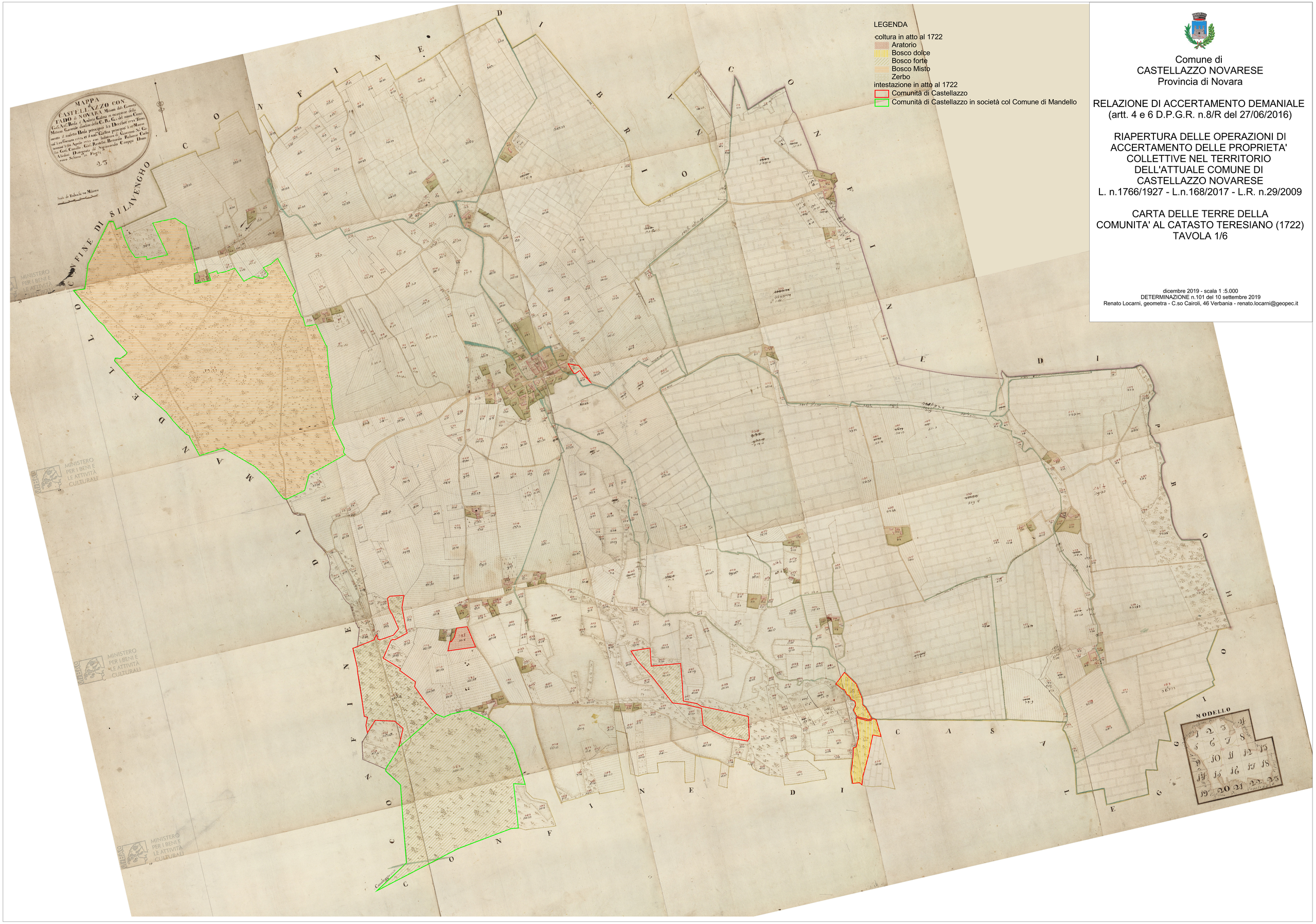

Comune di
CASTELLAZZO NOVARESE
Provincia di Novara

RELAZIONE DI ACCERTAMENTO DEMANIALE
(artt. 4 e 6 D.P.G.R. n.8/R del 27/06/2016)

RIAPERTURA DELLE OPERAZIONI DI ACCERTAMENTO DELLE PROPRIETA' COLLETTIVE NEL TERRITORIO DELL'ATTUALE COMUNE DI CASTELLAZZO NOVARESE
L. n.1766/1927 - L.n.168/2017 - L.R. n.29/2009

CARTA DELLE TERRE DELLA COMUNITA' AL CATASTO TERESIANO (1722)
TAVOLA 1/6

dicembre 2019 - scala 1 :5.000
DETERMINAZIONE n.101 del 10 settembre 2019
Renato Locarni, geometra - C.so Cairoli, 46 Verbania - renato.locarni@geopec.it